



# COMUNICADO 06/2020

## Comunicar com os Professores através do eCommunity

*Caros Encarregados de educação da Escola Regional Dr. José Dinis da Fonseca*

Os tempos que vivemos não são fáceis, e por isso mesmo, vamos resguardar-nos e manter os nossos alunos “ativos”. Os nossos docentes vão continuar a trabalhar com eles, pedindo que as orientações dadas, através das formas que a seguir descrevemos, sejam seguidas. Apresentam-se as seguintes opções de acompanhamento à distância:

- **1.º ciclo** - utilização da plataforma e-community para que os Encarregados de Educação recebam as tarefas a desenvolverem nas disciplinas de Português, Matemática e Estudo do Meio;
- **2.º ciclo, 7.º e 8.º anos** - utilização da plataforma e-community para que os Encarregados de Educação recebam as tarefas a desenvolverem nas várias disciplinas;
- **9.º ano e Secundário** - foi criado email geral (escola.osm.ativa@gmail.com) para que os alunos possam receber trabalhos e enviar a sua resolução. Foi já enviado um email aos alunos para confirmarem o uso do sistema.

Para aceder ao eCommunity <https://alunosism.eschoolingserver.com/Account/LogOn> com as credenciais do Encarregado de Educação.

- **Para ler as mensagens que são enviadas pelos Professores**

Selecionar a opção de Mensagens e escolher a mensagem a abrir:

The screenshot shows the eCommunity interface. At the top, there is a navigation bar with a profile icon, a blurred name, a message icon (highlighted by a red arrow), a bell icon, and a power icon. Below the navigation bar is a calendar view for the month of March 2020, showing dates from Ter 17/03 to Sexta 20/03. A message inbox is open on the right side, titled 'Caixa de correio', and contains several messages from Anabela Maria Marques Nunes, Ângelo Miguel Nabais Martins, Sandra Maria Soares da Costa, and Susana Rosa Vale da Serra Seix... The message from Ângelo Miguel Nabais Martins is highlighted and contains the text 'COMUNICADO - Corona Vírus'.



Depois de abrir a mensagem, pode ler a mesma e abrir os ficheiros clicando na imagem do ficheiro a abrir:

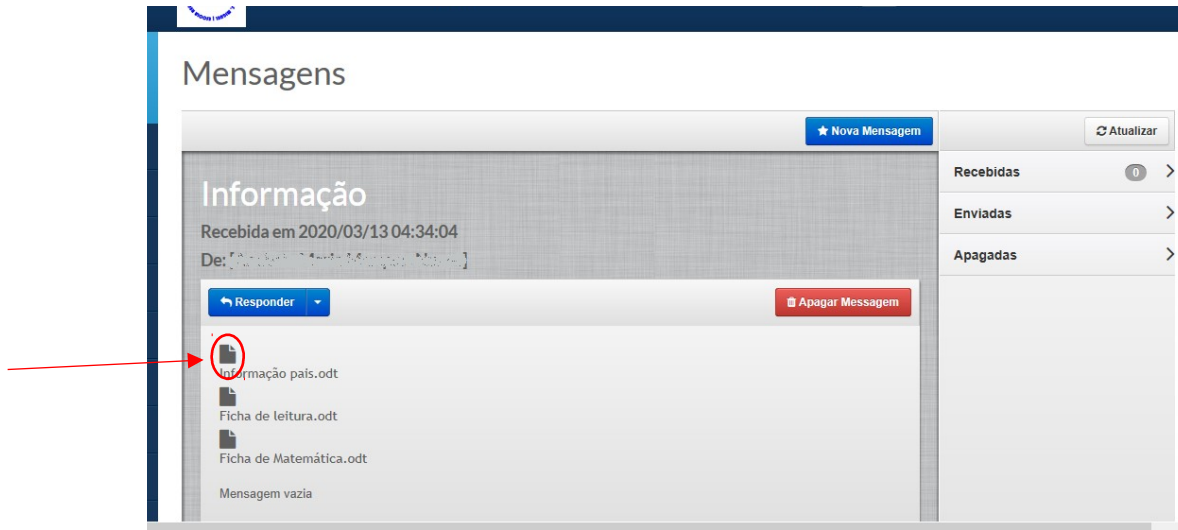

Depois de abrir o ficheiro já pode imprimir, se necessário.

Em caso de dúvidas, que seja necessário esclarecer com o Professor ou reenviar trabalhos pode seleccionar a opção **Responder**.

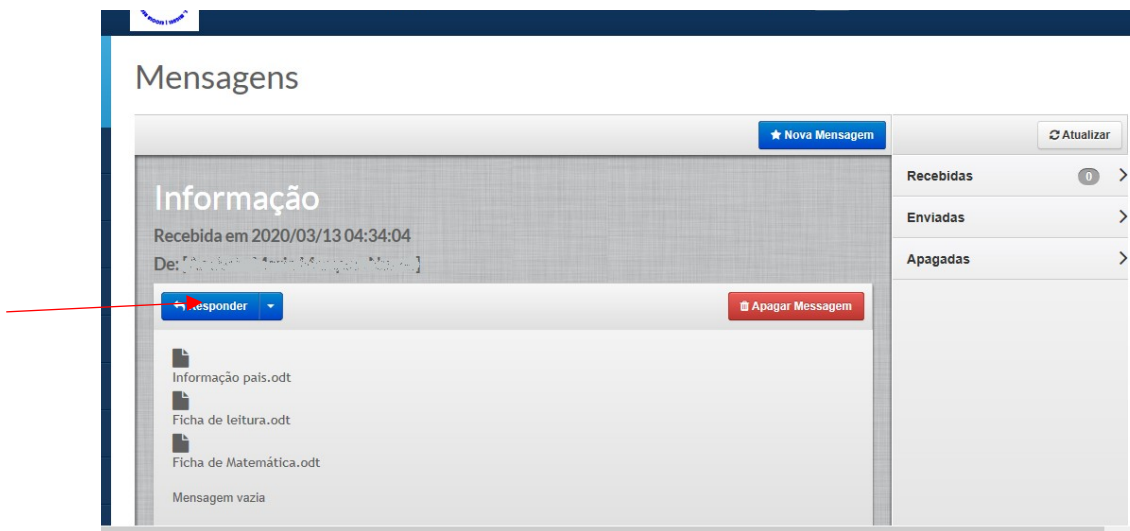



- **Enviar mensagem ao(s) Professor(es)**

Caso necessite enviar uma mensagem pode fazê-lo a partir da opção **Nova mensagem**

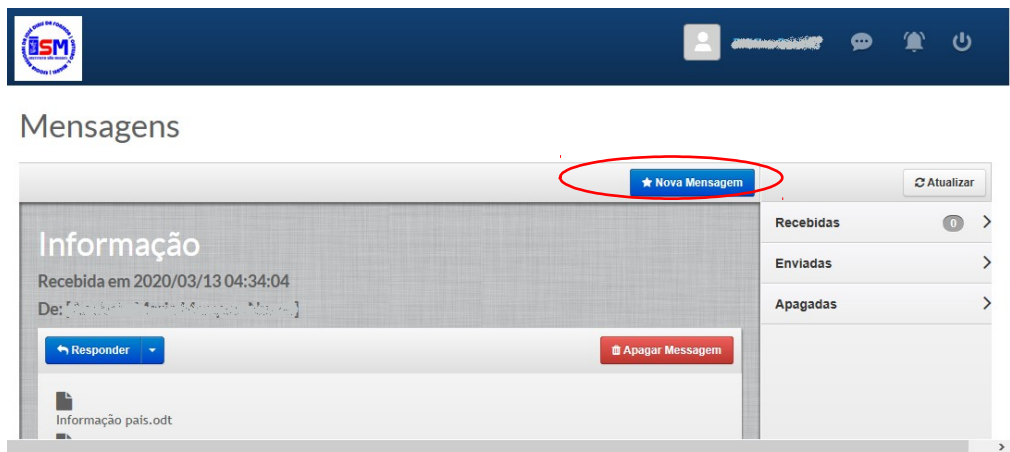

Na janela seguinte, ao clicar no campo **Para**, surgem o(s) destinatário(s) para quem pode enviar mensagens.

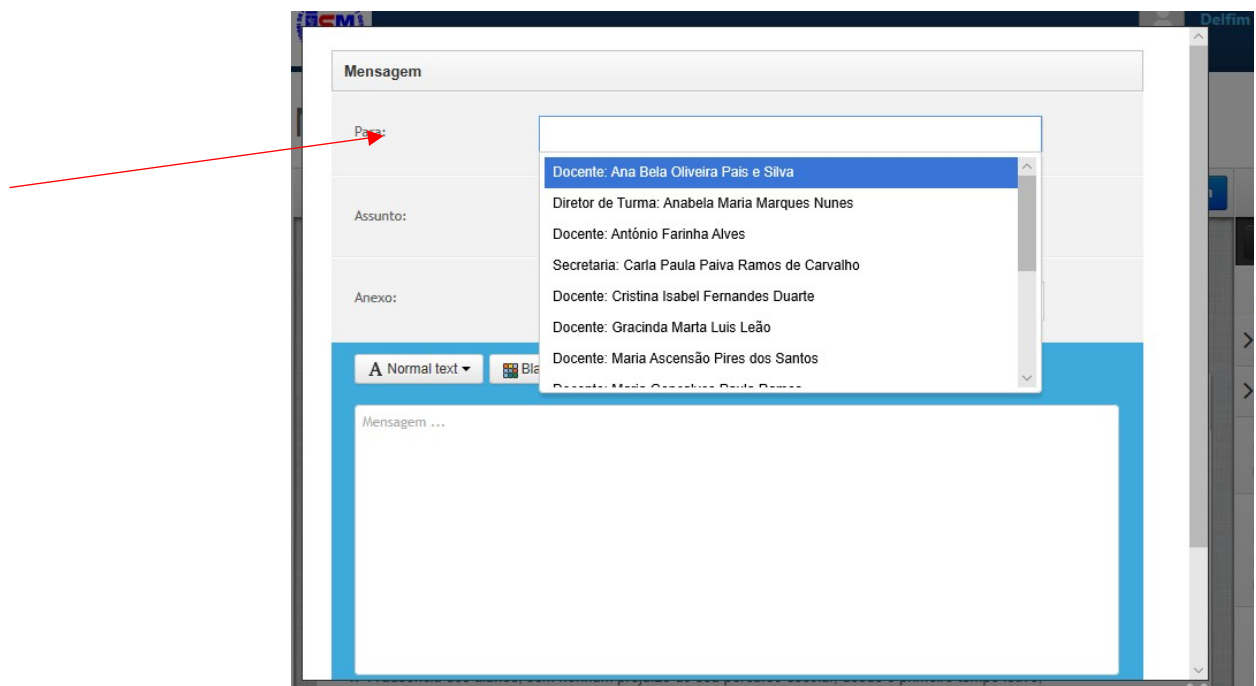

Depois é só preencher o **Assunto** e a **mensagem**.

Se precisar também pode **anexar ficheiros**, selecionado o campo **anexo**.



Para finalizar clicar no botão Enviar mensagem.

Além do trabalho via email, também os nossos docentes poderão usufruir das seguintes plataformas abertas para disponibilizar conteúdos aos alunos (é gratuito):

- **Escola virtual**  
Acesso a partir do Link [www.escolavirtual.pt/](http://www.escolavirtual.pt/)  
Visualizar o vídeo com as indicações: <https://youtu.be/IQbc9uwmb1A>  
No link <https://www.escolavirtual.pt/Pagina-Especial/formacaoev.htm> têm vários vídeos.
- **Escola Mágica**  
Acesso a partir do link [www.escolamagica.pt/](http://www.escolamagica.pt/)  
Podem começar por ver o tutorial <https://www.escolamagica.pt/formacao>
- **Leya**  
Acesso a partir do link <https://auladigital.leya.com/>

Assim, e mantendo o critério de maior igualdade possível para os vários anos, sugeriu-se aos docentes que se possam fazer: fichas dos manuais; fichas enviadas em anexo; sugestões de atividades disponíveis em [escolavirtual.pt](http://escolavirtual.pt); sugestões de atividades disponíveis em [www.escolamagica.pt](http://www.escolamagica.pt); sugestões de atividades disponíveis em <https://auladigital.leya.com/>; revisão de conteúdos; novos conteúdos; entre outras.

A Secretaria da Escola estará disponível, entre as 09h00m e as 17h00m, via telefone 271 238 197 e email: [secretariaouteiro@gmail.com](mailto:secretariaouteiro@gmail.com). Para contacto direto com a Direção Pedagógica deve ser usado o email: [escregional@gmail.com](mailto:escregional@gmail.com).



Se, após a avaliação da situação em que nos encontramos, a 9 de abril, as medidas adotadas se prolongarem ou agravarem, a Escola Regional já está a estruturar outras possibilidades para dar apoio à distância.

A Escola está disponível para qualquer esclarecimento de dúvidas sobre os métodos adotados, sobre a forma de funcionamento de ensino à distância, para que os nossos alunos possam continuar a aprender.

16 de março de 2020

O Diretor Pedagógico